

i 浮野の里「ノウルシ」見頃

緑のトラスト保全第10号地「浮野の里」で、4月初旬～中旬にかけて「ノウルシ」(県絶滅危惧Ⅱ類に指定)が見ごろを迎えます。



問合せ 環境政策課 
☎内線231

i 水路や調整池に注意！

4月～9月の期間は特に、田んぼで水を利用するため、水路や調整池(貯水池)の水位が高くなりますので、ご注意ください。



問合せ 農業振興課☎内線213
治水課☎内線238

i 渡良瀬遊水地クリーン作戦

渡良瀬遊水地全域でゴミ拾いを実施します。

※ゴミ袋・軍手は主催者で用意

※個人・団体問わず参加可

とき 4/21(土)

集合・受付 8:30 開始 9:00

※雨天の場合中止

集合場所 中央エントランス
下宮橋駐車場

問合せ 北川辺総合支所地域
振興課☎0280・61・1205

i 今月のコンビニ交付停止

機器の整備点検による、コンビニ交付停止日についてお知らせします。

停止日 4/13(金)・21(土)

各19:00～23:00

停止業務 住民票の写しなどの
各種証明書発行業務

問合せ 市民課☎内線113
税務課☎内線126

i ゴールデンウィーク中の市民サービスセンターなどの業務取扱日

4/28～5/6の業務は以下のとおりです。

■市民サービスセンター
(加須地域の各公民館)

4/29(日)、5/2(水)、5/6(日)

(田ヶ谷総合センター)

4/29(日)、5/1(火)、5/6(日)

■本庁舎・総合支所日曜窓口

4/29(日)、5/6(日)

問合せ 市民課☎内線113
税務課☎内線121
収納課☎内線129

i パスポートは市役所で

申請できる方

- ・市内に住民登録がある方
- ・市内に居所があり、埼玉県外に住民登録がある方

申請・交付(受領)場所

本庁舎1階市民課(各総合支所では取り扱いできません)

申請受付 月～金曜日(祝日を除く)9:00～16:30

交付(受領)受付 月～金曜日(祝日を除く)、日曜日

9:00～16:30

※申請～交付まで、6営業日程度かかります。

問合せ 市民課☎内線195

i お知らせ

「募集」「イベント」「お知らせ」など、暮らしに役立つ情報をお届けします。

加須市役所(本庁舎)

〒347-8501

加須市三俣2-1-1

☎0480-62-1111(代表)

騎西総合支所

〒347-0192

加須市騎西36-1

☎0480-73-1111(代表)

北川辺総合支所

〒349-1292

加須市麦倉1481-1

☎0280-62-2111(代表)

大利根総合支所

〒349-1193

加須市北下新井1679-1

☎0480-72-1111(代表)

i 土曜年金相談

厚生年金、国民年金に関する受給などの相談

とき 4/14(土)、5/12(土)

9:30～16:00

ところ 熊谷年金事務所

問合せ 熊谷年金事務所

☎048-522-5012

i 日曜年金相談

国民年金に関する各種相談・免除申請・学生納付特例申請受付

とき 4/29(日)

10:00～15:00

ところ 本庁舎1階国保年金課

問合せ 国保年金課

☎内線155・156

手話通訳者養成講座 Ⅰ 受講生募集

これまでの手話奉仕員養成講座に加え、手話通訳者を目指す方のための「手話通訳者養成講座」を開催します。

聴覚障がいのある方のために、あなたの手話技術を生かしてみませんか。

とき 5/11(金)～H31.2/15(金)
の毎週金曜日(全38回)

19:00～21:00

ところ 市民プラザかぞ

費用 無料

※テキスト代別途(税込4,860円)

対象 次の全てに該当する方

- ・市内在住・在勤の方
- ・市の手話奉仕員養成講座(基礎課程)修了者または同程度の技能を有する方

・手話通訳者養成講座Ⅱ、Ⅲも受講し、市の登録手話通訳者を目指す方

定員 10人

※定員を超えた場合、選考試験を行うことがあります。

申込期限 4/20(金)

申込方法 受講申込書に必要事項を記入の上、提出(郵送可)
※受講申込書は障がい者福祉課窓口のほか、市ホームページからもダウンロード可

詳しくはこちら▶



問合せ 障がい者福祉課
☎内線197

65歳からのやさしい パドル体操教室

パドル体操は、しゃもじの形をした心身をほぐすための道具を使った運動です。転びにくい体づくり・ストレス解消に最適です。

とき 4/23(月)～H31.3/11(月)
の月曜日(計24回)

10:00～11:30

※詳しくはお問い合わせください。

ところ 北川辺体育館2階

費用 1回につき250円

対象 65歳以上の市民の方

定員 20人(先着順)

申込開始 4/16(月)8:30～

※電話申込可

問合せ 北川辺総合支所市民福祉健康課☎0280・61・1204

「ちびっこ広場」 参加者募集

幼児教室「ちびっこ広場」で親子で楽しく遊びませんか。

とき

①5/7(月)～7/2(月)全9回

②5/9(水)～7/4(水)全9回

10:00～11:30

ところ 利根川こども館

内容 リトミック・工作、じゃがいも掘り、七夕飾りなど

定員 ①・②各25組

※定員を超えた場合は抽選

対象 H26.4月～H27.9月生まれのお子さんとその保護者

費用 市内の方1,000円

市外の方1,500円

申込開始 4/20(金)10:00～

※電話申込不可

問合せ 利根川こども館

☎0480・68・6130

オープンガーデン 加須2018

【第1回】

とき 4/7(土)・8(日)

半田邸(礼羽)、武藤邸(芋莖)

【第2回】

とき 4/14(土)・15(日)

古民家ギャラリー花おん(町屋新田)、武藤邸(芋莖)

【第3回】

とき 5/19(土)・20(日)

坂本邸(馬内)、加庭邸※20(日)は休園(多門寺)、フラワーガーデン萌(北辻)、鈴木邸(平永)、古民家ギャラリー花おん(町屋新田)、武藤邸(芋莖)、柿沼邸(上種足)、羽鳥邸(琴寄)

【上記日程以外での実施】

・加庭邸(多門寺)5/13(日)・19(土)・27(日)

・古民家ギャラリー花おん(町屋新田)4/13(金)～18(水)、5/19(土)～21(月)

・武藤邸(芋莖)5/12(土)・13(日)

・鈴木邸(平永)5/19(土)～27(日)

・フラワーガーデン萌(北辻)

5/15(水)～27(日)

※ただし5/21(月)は閉園

※日程は変更となる場合があります。

問合せ 環境政策課

☎内線232

「第11回加須市華道協会 いけ花展」開催

とき 4/29(祝・日)

10:00～18:00

4/30(祝・月)

10:00～15:00

ところ 市民プラザかぞ3階

多目的ホール

問合せ 加須市華道協会

(中村さん)☎0480・62・1884

詳しい受験案内は
こちらから▶



問合せ 〒346-0021 久喜市
上早見396 埼玉東部消防組
合消防局総務課 ☎0480・21・
2711

i ほ場の拡大を お手伝いします

市では、ほ場の拡大(畦畔除去
および整地)による農作業の効
率化を支援します。

補助内容 畦畔除去を伴う農
地の整地に係る費用の一部補助
補助金額 畦畔除去1m当
たり400円、整地1㎡あたり10円
※作業前に申し込みください。
※予定以上の申し込みがあっ
た時点で受け付け終了となる
場合があります。

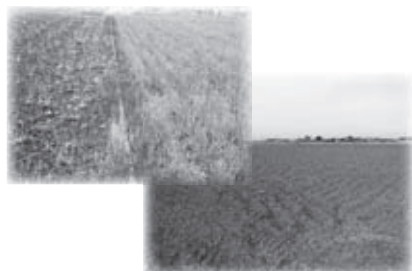

問合せ
(加須地域の土地)
農業振興課 ☎内線213
(騎西地域の土地)
騎西総合支所農政建設課
☎内線171
(北川辺地域の土地)
北川辺総合支所農政建設課
☎0280・61・1206
(大利根地域の土地)
大利根総合支所農政建設課
☎0480・72・1321

i 小規模契約希望者募集

市が発注する小規模な契約
(50万円以下で内容が軽易な
契約)の受注を希望する方を随
時登録します。

対象業務 工事・修繕・印刷・委
託・物品

登録できる方 次の要件をす
べて満たす方

- ・加須市内に事業所の本店が
あること
- ・競争入札参加資格者でない
こと
- ・必要な資格、許可などを受け
ていること

登録方法 本庁舎2階管理契
約課、各総合支所地域振興課ま
たは市のホームページから申
請書類を取得し、必要な資格、
許可などの写しを添付の上、提
出してください。

詳しくはこちら▶



問合せ 管理契約課
☎内線207・208

i 消防職員募集

H31年4月1日採用予定の消
防職員採用試験を実施します。

試験日 第1次試験 6/24(日)
※第2次試験は1次試験合格
者へ通知

受験資格 H4.4/2～H9.4/1
生まれ

採用試験 消防吏員(上級・大
卒)

申込期間 5/8(火)～31(木)

※申込書は、消防局総務課およ
び各署所で配布しています。ま
た消防局ホームページからも
ダウンロードできます。

i 「であいふれあいの つどい」開催

素敵な出会いを応援します。

とき 6/3(日)

11:00～16:00

ところ パストラルかぞ
展示室

費用 登録者3,000円

未登録者3,500円

対象 25歳～40歳位の独身
男女

定員 40人(男女各20人)

※定員を超えた場合抽選

申込期間 4/23(月)～5/9(水)午
前中まで



問合せ 加須市結婚相談所
であいサポート i
☎・FAX 0480・62・5502
☎ 090・2320・9358

i ワンナイトステイ 「ホストファミリー」募集

世界各国で日本語を教えてい
る外国人教師を家にお招きす
るホストファミリー(受入家庭)
を募集します。お互いの文化や
習慣、考え方などに接すること
で、身近な国際交流を体験して
みませんか。

受入日数 土・日曜日の1泊2日

受入人数 1家庭1人

対象 市内在住で1部屋提供
でき、家族が2人以上いる家庭

申込期限 4/25(水)

問合せ 総務課 ☎内線333

i 脳の健康度をチェック しませんか？

脳の認知機能の状態や脳の得意、不得意分野を検査し、予防に役立てます。

検査はスクリーンを約45分見ながら集団で行います。

【共通事項】

テーマ 「認知症予防」

①…ファイブコグ検査

②…結果返却と結果説明会

対象 実施日2回ともに参加できる65歳以上の市民(S29.3/31以前に生まれた方)で要介護認定者および過去の受検者は除く

持ち物 眼鏡(必要な方)、筆記用具、飲み物

申込期間 4/18(水)～27(金)

■とき ①5/15(火)②6/12(火)
10:00～12:00

ところ 騎西総合支所203会議室

定員 30人

申込 騎西総合支所市民福祉健康課☎内線131

■とき ①5/18(金)②6/15(金)
14:00～16:00

ところ 南篠崎コミュニティセンター大集会室

定員 35人

申込 高齢者福祉課☎内線159

■とき ①5/24(木)②6/21(木)
14:00～16:00

ところ 北川辺総合支所会議室1・2・3

定員 30人

申込 北川辺総合支所市民福祉健康課☎0280・61・1204

■とき ①5/30(水)②6/27(水)
14:00～16:00

ところ パストラルかぞ多目的室

定員 35人

申込 高齢者福祉課☎内線159

費用 ①参加費2,000円(賞品代・傷害保険代含)②プレー費12,800円(乗用カート、キャディ・昼食)

定員 280人(先着順)

申込日 5/12(土)

8:30～12:00

※整理券を8:15～配布

※1人で20人・5組まで申込可

受付場所 加須市民体育館

申込方法 申込書に記入の上、参加費を添えてお申し込みください。

※申込書は、市内各体育館、加須インターゴルフガーデン、久喜市ザ・グリーンアカデミー、羽生市水上ゴルフセンター、騎西グリーンゴルフにあります。



問合せ (新井さん)

☎090・3043・1755

i 第16回 こいのぼり感謝祭

ご家庭で役目を終えた鯉のぼり・ひな人形・五月人形を、ねぎらいの気持ちを込めて供養する感謝祭を開催します。

とき 5/19(土)

受付10:00～14:00

感謝祭14:00～15:00

ところ 不動ヶ岡不動尊總願寺

費用 一口3,000円以上

問合せ こいのぼり感謝祭実行委員会事務局(原田さん)☎0480・61・0313

i 「ちょこっとおたすけ絆 サポート券」取扱店募集

商工会では、「ちょこっとおたすけ絆サポート券」の新規取扱店を募集中です。

この券は、①市でお渡ししている「お子さんの誕生を記念してお渡しするお祝い」や「健康マイレージ」などとしての商品券、②「高齢者や障がい者の方などの日常生活でちょっとした困りごとをサポートしたときのお礼」などのように広く利用されています。

登録店は、市のホームページや配布資料に店舗名や電話番号を掲載します。ぜひ、この機会にお申し込みください。

※すでに登録されている店舗は自動更新のため、手続き不要です。



問合せ

■加須市商工会絆サポート事務局☎0480・61・1212

騎西支所☎0480・73・0224

北川辺支所☎0280・62・2380

大利根支所☎0480・72・3439

■商業観光課☎内線277

S 第37回加須市民チャリ ティーゴルフ大会

ゴルフを通じて、親睦を深めませんか。

とき 6/5(火)雨天決行

ところ ゴールド栃木プレジデントカントリークラブ

対象 市内在住または在勤の方でアマチュアの方

競技方法 18ホールズ新ペリア方式