令和8年（2026年）9月24日から

地方税以外の地方公金でも

占用料、手数料、使用料など

eL-QR（エル・キューアール）（地方税統一QRコード）付き納付書でのキャッシュレス納付がスタート！

地方団体（都道府県・市区町村）から届いたeL-QR付き納付書で

キャッシュレス納付ができます！

メンテナンス時間を除き、いつでも納付可能！

◆全国のeL-QR対応のATMや金融機関でも納付ができます

まずは 地方団体（都道府県・市区町村）から届いた納付書にeL-QRが付いているかチェック！

チェック① eLマーク

チェック② eL-QRと印字されたQRコード

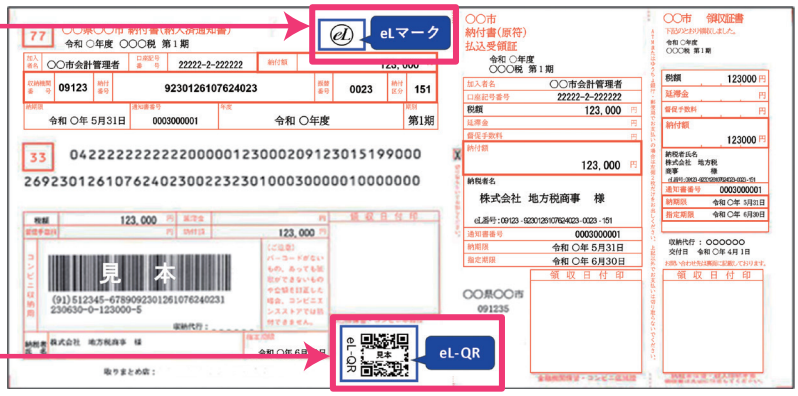

各地方団体（都道府県・市区町村）により開始時期や取り扱う公金など、eL-QR対応状況が異なります

●地方団体や地方公金の種別により、納付書名称やデザインが異なります。

※QRコードは株式会社デンソーウェーブの登録商標です。

地方税共同機構 LOCAL TAX AGENCY

eLお支払サイトはこちらから
https://www.payment.eltax.lta.go.jp/
地方税共同機構 お支払サイト

※令和8年9月24日に、「地方税お支払サイト」は「eLお支払サイト」に名称変更しました。

選べるキャッシュレス納付

①スマホ決済アプリで納付（スマホから「○○ペイ」「○○払い」）

STEP 1
スマホ決済アプリを起動

STEP 2
アプリのカメラ機能で届いた納付書のeL-QRを読取
▼
読取後の金額を確認

STEP 3
支払を実行

納付完了！

Pay eL-QRを利用できるスマホ決済アプリの一覧はこちら

②「クレジットカード」「インターネットバンキング」で納付

☑ 2枚以上の納付書をまとめて納付可能

STEP 1
eLお支払サイトにアクセス

STEP 2
「お支払サイトでお支払い」からeL-QR読み取り画面へ

STEP 3
カメラでeL-QRを読取
※2枚以上の納付書がある場合は続けて読み取ってください
▼
読取後の金額を確認

STEP 4
支払方法を選択
▼
支払を実行

納付完了！

CREDIT CARD 利用可能なクレジットカードのブランド一覧はこちら

Bank インターネットバンキングが可能な金融機関の一覧はこちら

よくあるご質問

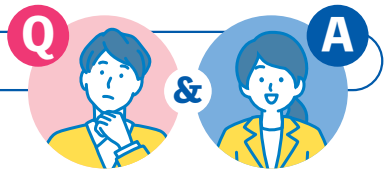

Q スマホ決済アプリやeLお支払サイトでのキャッシュレス納付で領収証書は発行されますか？

A 領収証書は発行されません。ただし、スマホ決済アプリやeLお支払サイトで、納付履歴の確認を行うことは可能です。

Q 納付書は手元にありますが、納付状況を確認できますか？

A eLお支払サイトから、eL-QRを読み取ると納付状況が表示されます。
納付が完了しています
▼
「詳細情報はこちら」から納付情報が確認できます。
お支払い可能です が表示された場合は、まだ納付されていません。

その他ご利用に際してのご不明点等はeLお支払サイト
▼
「よくあるご質問」をご覧ください

Q eL-QR付き納付書での納付やeLお支払サイトの利用には、手数料がかかりますか？

A 原則、手数料はかかりません。ただし、クレジットカード納付の場合、納付額に応じて「F-REGI 公金支払い」サイトのシステム利用料がかかります。また、その他の方法で納付する場合でも、決済事業者により手数料が発生する場合があります。
※システム利用料等は、地方税共同機構、各地方団体の収入になるものではありません。

Q 納付手続き後のキャンセルはできますか？

A 納付手続き完了後のキャンセルはできませんので、お支払いの実行前に納付金額等をご確認ください。